MODUL HOUSE
+(4) 072 266 83 54
modulhousee@gmail.com

Bauen für Unternehmen IN RUMÄNIEN

Das Unternehmen MODULE House verfügt über umfangreiche Erfahrung und moderne Lösungen in der Herstellung modularer Strukturen.

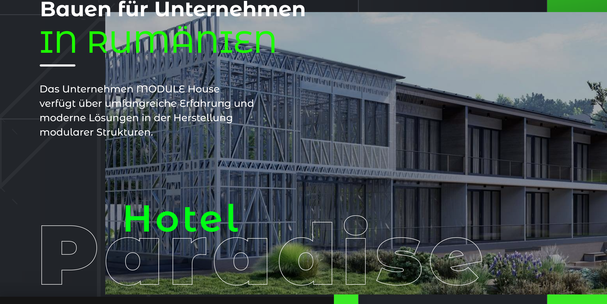

Die Baugeschwindigkeit ist **30-50%** größer

Technologie der Leichtbaukonstruktionen aus dünnwandigen Profilen mit modifiziertem Betonguss

MODUL HOUSE
+(4) 072 266 83 54
modulhousee@gmail.com

Hotel PARADISE

MODUL HOUSE
+(4) 072 266 83 54
modulhousee@gmail.com

Der Plan 1. STOCK

Quadrat **282.82 m2**

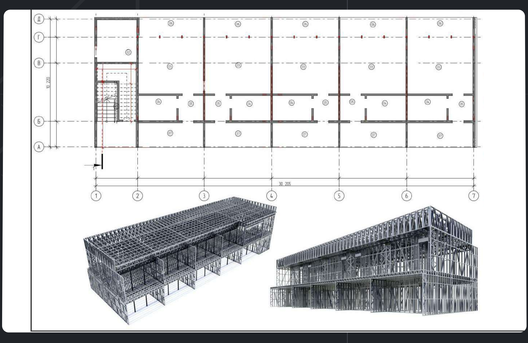

MODUL HOUSE
+(4) 072 266 83 54
modulhousee@gmail.com

Der Plan 2. STOCK

Quadrat **274.93 m2**

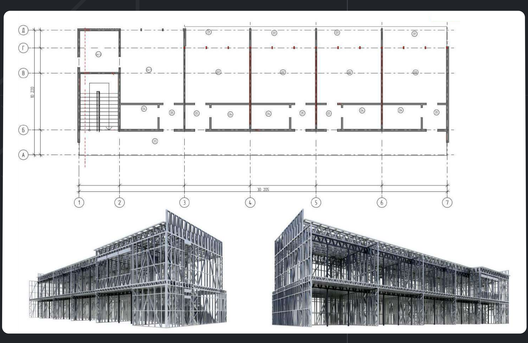

MODUL HOUSE
+(4) 072 266 83 54
modulhousee@gmail.com

Hotel SCHLÜSSELFERTIG

Hotel PARADIS

- Walls made of double galvanized structure 275 gr/m2 (profiles 140 mm wide and 1.5 mm with modified concrete)
- Wall cladding with OSB exterior/interior
- Thermosystem EPS 80-100 mm (with filler and decorative plaster)
- PVC joinery with 3 glasses (LOW-E)
- Metal roofing with rainwater system
- Sanitary installation (material + labor)
- Electrical installation (material + labor)
- Underfloor heating
- Screw
- Wall and ceiling cladding with gypsum plaster (12.5 mm)
- Interior and entrance doors

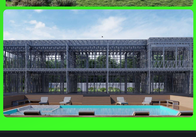

RAHMENHOTEL SCHLÜSSELFERTIG

Quadrat **565 m2**

565 000 € VAT included

MODUL HOUSE
+(4) 072 266 83 54
modulhousee@gmail.com

Vorteile RAHMENKONSTRUKTION

HALTBARKEIT UND FEUERBESTÄNDIGKEIT

Der Stahlrahmen des Hauses gewährleistet Zuverlässigkeit und lange Lebensdauer. Die Verankerung gewährleistet eine hohe Korrosionsbeständigkeit des Stahls; Insekten und Schimmel können sich darin nicht vermehren. Darüber hinaus ist Stahl ein nicht brennbares Material und verhindert die Ausbreitung von Feuer.

VERTRAUEN IN QUALITÄT

Die Struktur des Hauses wird fast vollständig in einer Fabrik hergestellt. Dies garantiert die Genauigkeit der Konstruktion und damit die Abwesenheit von Fremdgeräuschen, Zugluft, Schimmel oder Gerüchen und anderen Unannehmlichkeiten während der gesamten Lebensdauer.

ENERGIEEFFIZIENZ

Monolithischer Schaumbeton in Kombination mit modernen energiesparenden Materialien sorgt für Wärme und Komfort gemäß internationalen Energieeffizienzklassen und ermöglicht so ein angenehmes Temperaturregime bei geringeren Kosten.

SICHERHEITSGARANTIE

Die radiologische, sanitäre und epidemiologische Sicherheit aller Baumaterialien wird durch entsprechende Zertifikate bestätigt. Die hohe Festigkeit der Konstruktion ermöglicht den Einsatz auch in erdbebengefährdeten Regionen.

VERANTWORTUNGSVOLLER UMGANG MIT DER UMWELT

Stahl ist der umweltfreundlichste Baustoff, da er vollständig recyclebar ist. Die Wahl eines verzinkten Metallrahmens ist Ihre Chance, zu einer grüneren Zukunft für Ihre Kinder beizutragen.