MODUL HOUSE
+(4) 072 266 83 54
modulhousee@gmail.com

Bauen für Unternehmen IN RUMÄNIEN

Das Unternehmen MODULE House verfügt über umfangreiche Erfahrung und moderne Lösungen in der Herstellung modularer Strukturen.

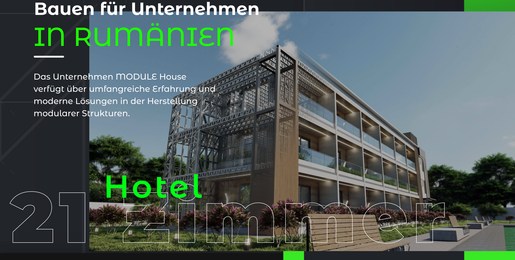

21 Hotel Zimmer

Die Baugeschwindigkeit ist **30-50%** größer

Technologie der Leichtbaukonstruktionen aus dünnwandigen Profilen mit modifiziertem Betonguss

MODUL HOUSE
+(4) 072 266 83 54
modulhousee@gmail.com

Hotel 21 ZIMMER

MODUL HOUSE
+(4) 072 266 83 54
modulhousee@gmail.com

Der Plan 1. STOCK

Quadrat **275.22 m2**

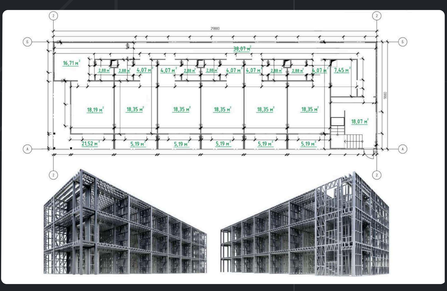

MODUL HOUSE
+(4) 072 266 83 54
modulhousee@gmail.com

Der Plan 2. STOCK

Quadrat **265.47 m2**

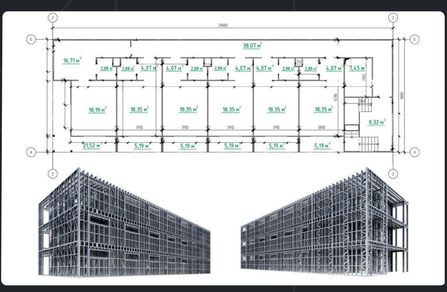

MODUL HOUSE
+(4) 072 266 83 54
modulhousee@gmail.com

Der Plan 3. STOCK

Quadrat **265.47 m2**

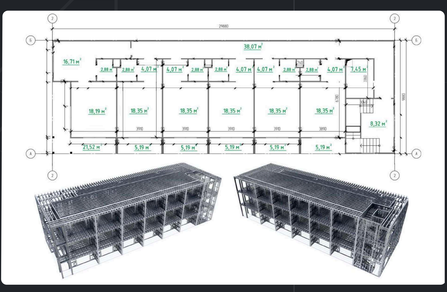

MODUL HOUSE
+(4) 072 266 83 54
modulhousee@gmail.com

Hotel SCHLÜSSELFERTIG

Hotel 21 ZIMMER

- Wände aus doppelt verzinkter Konstruktion (275 g/m²) (Profile 140 mm breit, 1,5 mm stark, mit modifiziertem Beton)
- Wandverkleidung mit OSB-Platten außen/innen
- Thermosystem EPS 80-100 mm (mit Spachtelmasse und Dekorputz)
- PVC-Tischlerei mit 3-fach-Verglasung (LOW-E)
- Metalldach mit Regenwasserrückgewinnung
- Sanitärinstallation (Material + Arbeitskosten)
- Elektroinstallation (Material + Arbeitskosten)
- Fußbodenheizung
- Schrauben
- Wand- und Deckenverkleidung mit Gipsputz (12,5 mm)
- Innen- und Eingangstüren

RAHMENHOTEL
SCHLÜSSELFERTIG

Quadrat **886 m2**

900 000 € **inkl. MwSt.**

MODUL HOUSE
+(4) 072 266 83 54
modulhousee@gmail.com

Vorteile RAHMENKONSTRUKTION

HALTBARKEIT UND FEUERBESTÄNDIGKEIT

Der Stahlrahmen des Hauses gewährleistet Zuverlässigkeit und lange Lebensdauer. Die Verzinkung gewährleistet eine hohe Korrosionsbeständigkeit des Stahls (reaktiven und Schimmel können sich darin nicht vermehren. Darüber hinaus ist Stahl ein nicht brennbares Material und verhindert die Ausbreitung von Feuer.

VERTRAUEN IN QUALITÄT

Die Struktur des Hauses wird fast vollständig in einer Fabrik hergestellt. Dies garantiert die Genauigkeit der Konstruktion und damit die Abwesenheit von Fremdgeräuschen, Zugluft, Schimmel oder Gerüchen und anderen Unannehmlichkeiten während der gesamten Lebensdauer.

ENERGIEEFFIZIENZ

Monolithischer Schaumbeton in Kombination mit modernen energiesparenden Materialien sorgt für Wärme und Komfort gemäß internationalen Energieeffizienzklassen und ermöglicht so ein angenehmes Temperaturregime bei geringeren Kosten.

SICHERHEITSGARANTIE

Die radiologische, sanitäre und epidemiologische Sicherheit aller Baumaterialien wird durch entsprechende Zertifikate bestätigt. Die hohe Festigkeit der Konstruktion ermöglicht den Einsatz auch in erdbebengefährdeten Regionen.

VERANTWORTUNGSVOLLER UMGANG MIT DER UMWELT
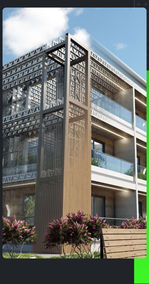
Stahl ist der umweltfreundlichste Baustoff, ds er vollständig recycelbar ist. Die Wahl eines verzinkten Metallrahmens ist Ihre Chance, zu einer grüneren Zukunft für Ihre Kinder beizutragen.